金沙鎮 Jinsha Township

◆ 金 沙 鎮 ◆

歷史古蹟 | 戰地風情 | 自然生態 | 聚落文化 | 美食特搜

線上自行車 金沙鎮導覽圖

更多金沙景點

金沙鎮擁有豐富的文化觀光遊憩資源，包括：榮湖公園、山后民俗文化村、瓊山觀湖泊、象山金湖寺、陳清思堡壘、陳健華國等，而位於鎮內的國家公園範圍，則包括太武山區及馬山區，有明奇王墓、碧霄在苔碑、擎天廳、八二三砲戰紀念館等名勝古蹟。諸多景點若經有系統的串連，將成為發展觀光的優勢條件：而金門文化園區的建設，亦將以完整的文化展示成為另一觀光據點。欲建金沙大佛石雕預定聖像，建構宗教園區，讓金門以軌跡佛地姿態再現。

金沙鎮

◆ 金 沙 鎮 ◆

金湖鎮 Jinhu Township

◆ 金 湖 鎮 ◆

歷史古蹟 | 戰地風情 | 自然生態 | 聚落文化 | 美食特搜

線上自行車 金湖鎮導覽圖

更多金湖景點

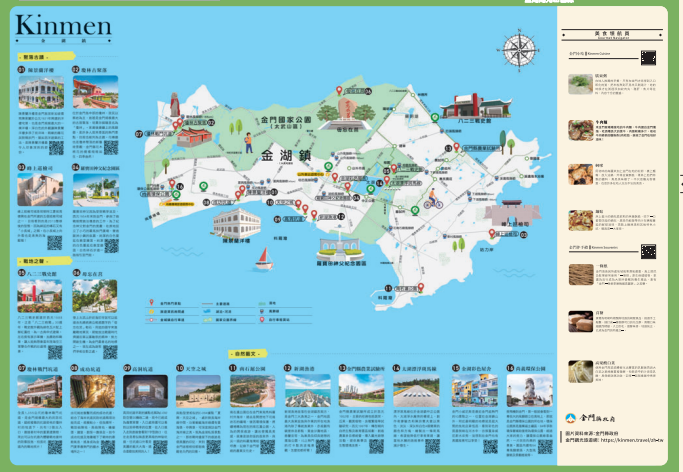

位於金門本島東南部：北接金沙鎮，西接金寧鄉，東、南兩面及西北角一隅臨海，鎮內有料羅港、金門機場等交通建設，太武山、太湖等風景勝地，及瑯琊門戍道、擎天廳、八二三戰史館等軍事紀念建築，沿途可踏由農試所、林務所與畜試所，觀得當地農業、林業與畜牧業的發展歷程，甚宜也可前往埔頭仲圓山外市區，不僅可看雙波光粼波的太湖風光，還能品嘗冰淇淋、刀削麵、廟東麵等山外著名小吃。

金湖鎮

◆ 金 湖 鎮 ◆

金門旅遊

帶的行程 由你作主

手 札

這是一本屬於你的金門手札
仔細隨旅途頁
將滿滿回憶留在手札中

台灣好行遊金門

Taiwan Tourist Shuttle Bus

A 水頭星山線 08:30 金城車站發車

金城車站→金城戰地史館→民俗技藝館→延平郡王祠→水頭第一村歷史街區→文合廟前→星山砲台→林山文史園區。

B 古寧頭戰場線 13:30 金城車站發車

金城車站(金城戰地史館或民俗技藝館入口)→觀音亭→金門縣立中→金城民俗文物館北口→金城聚落前→育嬰園→光前碉→松平紀念碑→仁山洋樓→古寧頭戰史館→雙鯉湖地質所平台→慈湖三角堡、觀景台→金城車站。

C 獅山民俗村線 08:30 山外車站發車

1.國小→獅山外車站→沙美街→沙美街→馬山觀測所→獅山砲陣地→山后民俗文化村→榜樣國小→山外車站。
2.國二→田浦堡→山外車站→山后民俗文化村→獅山砲陣地→馬山觀測所→文化園區→山外車站。

D 模範太湖線 13:30 山外車站發車

山外車站→八二三戰史館→模範坑道→特約茶室→馬山觀測所→山后民俗文化村→模範湖泊→山外車站。

E 風獅爺主題線(假日行駛) 08:30、13:30 山外車站發車

1.上午班次:山外車站→珠林→中堡→烈嶼→斗門→下埔頭→湖井→沙美→后宅→洋山→田埔→西園→瑯琅→田墩→山外車站。
2.下午班次:山外車站→珠林→西園→東沃→湖山→山后→沙美→后浦頭→后水頭→東湖→東沃→湖井→下埔頭→東沙屋→盧山→東湖→大地→田埔→珠林→山外車站。

F 縣城旅文化小遊行(假日) 08:30、13:30 金城車站發車

金城車站→民俗技藝館→金門→北門城牆廟→門門建城→瑯琅廟→瑯琅廟→鼎門→金酒廠→鼎廟或廟深→天台賓館→金江樓→風獅爺→清真寺廟→清真寺→鼎之鼎廟→金城車站。

備註

平日乘車每段收費新台幣250元
一日乘車券每段收費新台幣400元
二日乘車券每段收費新台幣700元
24小時免付費諮詢專線 0800-017700

台灣好行官網

行動導覽系統

你的行程 由你作主

Your Trip, Your Way

	To Do List	Memo
01		
02		
03		
04		
05		
06		
07		
08		
09		
10		
11		
12		
13		

金寧鄉 Jinning Township

◆ 金 寧 鄉 ◆

歷史古蹟 | 戰地風情 | 自然生態 | 聚落文化 | 美食特搜

線上自行車 金寧鄉導覽圖

更多金寧景點

本鄉位於金門縣西北隅，三面環海，總面積29.854平方公里，由於近年來民眾對環保意識增強、生活品質也相對提升，在生態的旅遊上也受到政府與全民的重視，因地理環之特殊，孕育了開名中外的古蹟群、823戰役、近年來在政府全力推動發展觀光，並以「文化金門，觀立鎮」的號召與施政目標，各項經濟、交通、民生、農業、環境、等重大建設工程均逐漸進行中，使得金門在環境觀測上有了重大的變革與資的面貌呈現。

金寧鄉

◆ 金 寧 鄉 ◆

金城鎮 Jincheng Township

◆ 金 城 鎮 ◆

歷史古蹟 | 戰地風情 | 自然生態 | 聚落文化 | 美食特搜

線上自行車 金城鎮導覽圖

更多金城景點

金城鎮位於金門本島西部，隔海與烈嶼島、廈門島相對。開發很早，自古就是對外出入的門戶。鎮內主要觀光景點有莒光樓、伯玉亭、延平郡王祠、莫難事亭、舊金城明遺老街、金門酒廠、古崗樓等，景色宜人，古色古香的閩南式建築群及其他風景名勝尤具特色，翟山坑道係已開放為參觀點，其他下坑道設施，是金門極為特殊工程浩大的觀光景點。

金城鎮

◆ 金 城 鎮 ◆

烈嶼鄉 Lieyu Township

◆ 烈 嶼 鄉 ◆

歷史古蹟 | 戰地風情 | 自然生態 | 聚落文化 | 美食特搜

線上自行車 烈嶼鄉導覽圖

更多烈嶼景點

烈嶼又稱小金門，位於金門本島西南西方，距於金廈兩門之間，位處於福建省東南隅的九龍江口外，廈門西南，東侵若廈鼓島、二嶼島、二嶼島、四鼓島、五鼓島、復興嶼、猛虎嶼、獅嶼、棋盤礁等諸小島，隨中華民國金門縣管轄，距離中國大陸最近的島嶼僅0.5公里，在戰略位置上是「外島中的外島，前線中的前線」。

烈嶼

◆ 烈 嶼 鄉 ◆